YU-GI-OH! O.C.G. 10th ANNIVERSARY

Vジャンプ 10月号付録 小冊子

©高橋和希 スタジオ・ダイス／集英社 企画・制作 KONAMI
©高橋和希 スタジオ・ダイス／集英社・テレビ東京・NAS
©1996 KAZUKI TAKAHASHI ©2008 Konami Digital Entertainment Co., Ltd.

遊戯王国 ゆうぎおうこく

DUEL 10th EXPRESS

今回はOCG10周年を記念して10個のニュース（EXPRESS）を公開する超特大版!!

EXPRESS1
エクストラパック
大解剖!!……02P

EXPRESS2
新たなDP
初公開!!……05P

EXPRESS3
最新デュエル
アイテム特集!!……07P

EXPRESS4
本誌同梱カード
徹底解明!!……08P

EXPRESS5
VB11同梱カードで
勝利せよ!!……10P

EXPRESS6
『DT』第3弾
特大スクープ!!…12P

EXPRESS7
『TF3』の
最新システム解明!!…14P

EXPRESS8
『WCS 2008』
DL情報……18P

EXPRESS9
『ONLINE』
新DP登場!!…19P

EXPRESS10
遊☆戯☆王V
栄冠は誰の手に!?……20P

10大ニュースが決闘を変える!!

EXPRESS 1

エクストラパック大解剖!!

海外先行登場カードが収録された幻のブースターを特集!! その凄まじい力を目撃せよ!!

EXP TOPICS

エクストラパックトピックス

魚族を大量に収録!

それほど注目されていなかった魚族が「EXP」の登場で大幅強化だ!! 高い攻撃力で敵を粉砕する低レベルやサポート能力を持つ魚族が登場!!

オーシャンズ・オーバー

ATK/1500 DEF/1200

デッキから手札へ

サウザンド・アイズ・フィッシュ

ATK/ 300 DEF/2100

デッキから手札へ

マザー・ブレイン

ATK/2400 DEF/1000

「オーバー」は破壊されると「サウザンド・アイズ・フィッシュ」と「マザー・ブレイン」のどちらかをサーチできる。2体とも高レベルだが「オーバー」をリリースすれば特殊召喚できるぞ。

カード

2008年9月13日発売

- メーカー／KONAMI
- ジャンル／カードゲーム
- 価格／300円(税込)

他のブースターと組み合わせろ!!

「光鱗のトビウオ」と相性が良い「イスターマイスター」や魚族の切り札「超古深海王」を投入してデッキ構築するのだ!!

超古深海王シーラカンス

ATK/2800 DEF/2200

PTDN収録

オイスターマイスター

ATK/1600 DEF/ 200

TDGS収録

豊富な低レベルモンスター

これまでは「レインボー・フィッシュ」が主力だった魚族に新たな力が加わるぞ! 強力な効果を持った低レベルモンスターで、戦況を有利に!!

光鱗のトビウオ

ATK/1700 DEF/1000

⬆どんなカードも対象にできる、強力な破壊効果を持った魚族モンスターだッ!

深海王デビルシャーク

ATK/1700 DEF/ 600

⬆「地砕き」や「ライトニング・ボルテックス」などが効かない強固なカード。

EXP TOPICS エクストラパックトピックス

強力効果を持つ低レベルモンスターに注目!!

単体で強力な効果を持ち、戦況を変える力ードを大公開!! 海外でも話題を呼び、多くのデッキに入れられているカードだ!

大量ドロー!!

炎帝近衛兵

⬆墓地の炎族を利用することで一気に2枚ものカードをドローできる。効果が発動するのは通常召喚時のみだぞ。

大ダメージ!!

マンモ・フォッシル

⬆攻撃力が高く、ダメージ効果まで持つ岩石族のエース。守備力が0なので、守備表示にされないように注意せよ。

水属性サポート

スクリーチ

⬆デッキから水属性2体を墓地に送る効果を持つ。墓地蘇生のカードを使えば、いきなり高レベルを召喚可能だ!!

大量破壊

モーム

⬆リリースしたモンスター次第では全破壊も可能! このカード自身もリリースできるので無駄なく活用できるぞ。

EXP TOPICS エクストラパックトピックス

"ダークモンスター"を強力サポート!!

前号でお伝えした「堕天使ゼラート」や「ダーク・パーシアス」などの"ダークモンスター"を強力にサポートする2枚の魔法カードをスクープ!! 高速ドローを可能にする恐るべき威力を理解し、闇属性モンスター主体のデッキに投入するのだッ!!

新たなる"ダーク"パワー!!

闇の誘惑

⬆手札に闇属性があれば確実に2枚のカードをドローできる。除外した闇属性は「D・D・R」などで再びフィールドに呼び戻そう!

漆黒のトバリ

⬆墓地に闇属性を貯めつつ、カードをドローできる。「ダーク・アームド」などの召喚条件を満たしたい時にも活躍するカードだ!

EXP TOPICS

エクストラパック トピックス

デュアルモンスターが新たな戦術を生む！

一度召喚に成功した後、フィールド上で再度召喚することで超強力な効果を発揮する"デュアル"が「EXP」で蘇る!! 脅威の効果でデュエルに勝利せよ!!

炎妖蝶ウィルプス

デュアルをサポート！

⬆デュアルモンスターを再度召喚された状態で特殊召喚できる。「ヘルカイザー」などの高レベルデュアルを召喚するのだ!!

地獄の門番イル・ブラッド

アンデット族復活!!

⬆毎ターンアンデット族を特殊召喚できる。相手の墓地も対象にできるので「アンデットワールド」と相性がバツグンだぞ！

竜影魚レイ・プロント

攻撃力大幅UP！

⬆なんと再度召喚すると攻撃力が2300にもなる魚族。攻撃すると守備表示になるが、守備力も意外と高く破壊されにくいぞ。

新禁止・制限カードリスト大攻略！

新禁止・制限リストは本誌15Pへ！

制限されたカードの代替カード

「EXP」に収録されたカードから、今回の改定で制限されたカードの代わりを探そう!! どの代替カードも一工夫すれば禁止や制限カードたちと同じくらいの活躍を見せてくれるぞ!!

新制限カード

サイバー・ドラゴン

新準制限カード

ダーク・アームド・ドラゴン

新禁止カード

D-HERO ディスクガイ

代替カード

剣闘獣オクタビウス

➡デッキから直接特殊召喚できるため、「サイドラ」以上の活躍を見せることもあるぞ!!

代替カード

堕天使ゼラート

➡相手モンスターを全滅させる効果は、「ダーク・アームド」を凌駕するほど強力!!

代替カード

タン・ツイスター

➡1体のリリースでアドバンス召喚すればカードを2枚ドローできるチャンス!!

DUEL 10th EXPRESS EXPRESS2

新たなDP初公開!!

絶賛放映中のアニメ『5D's』から、ついに初の「DP」が登場!! 遊星の操るチューナーやシンクロモンスターを大量収録だ!!

遊戦王ファイブディーズ オフィシャルカードゲーム
DUELISTPACK 遊星編

カード
2008年10月18日発売
●メーカー／KONAMI ●ジャンル／カードゲーム
●価格／150円(税込)

『5D's』版DP第1弾登場!

今年の「スターターデッキ」に収録されている「ジャンク」シリーズに加え、最新の「ローズ・オブ・カオス SOC」からも遊星のカードを再収録!! このパックだけでシンクロ召喚が楽しめるぞ!!

遊星のチューナー&シンクロモンスターが大集結!!

シンクロ召喚に必要な、チューナーとシンクロモンスターがすぐに手に入るぞ。「ジャンク」、「ニトロ」、「ターボ」の3大チューナーと、遊星の切り札である「スターダスト・ドラゴン」も収録しているのだ!!

シンクロモンスター
『5D's』初のシンクロモンスター「ジャンク・ウォリアー」をシンクロ召喚!!

チューナー
➡↓どのカードも「ウォリアー」のシンクロ召喚に必須だ。シンクロに役立つ効果もある。

ジャンク・ウォリアー

ジャンク・シンクロン

スターダスト・ドラゴン

ターボ・シンクロン

ニトロ・シンクロン

次のページでは新カードを公開!!

DP遊星編 新カード公開!!

装備魔法になる特殊な効果を持つ。「ジャンク・シンクロン」で素材をそろえよう。

他のカードを強化!!

アームズ・エイド

このカードでシンクロ!!

ジャンク・シンクロン

＋

ワンショット・ブースター

シンクロモンスター

効果モンスター

チューニング・サポーター

➡シンクロ召喚したいモンスターに応じてレベルを変動させられる便利な効果。

相性の良いカード

ジャンク・シンクロン

⬆このカードで墓地から特殊召喚せよ！

マッシブ・ウォリアー

➡戦闘に強く「ジャンク・シンクロン」で特殊召喚できるので素材としても優秀。

相性の良いカード

増援

BE2収録

⬆戦士族なのでサーチも簡単にできる！

新禁止・制限カードリスト大攻略！

新禁止・制限リストは本誌15Pへ！

シンクロ召喚を決めるには!?

今回の改定で大会などでも活躍するシンクロ召喚用のコンボカードが制限された。そこで「DP遊星編」に収録されたカードを使うことで、新たなシンクロ召喚方法を編み出せるのだ!!

制限されたカード

新準制限

レスキューキャット

新準制限

召喚僧サモンプリースト

このカードを使え!!

ボルト・ヘッジホッグ

➡チューナーがいると墓地から特殊召喚可能!! 速攻シンクロ召喚だ!!

ターボ・シンクロン

➡手札から素材を特殊召喚できる効果を持つ。1ターンでシンクロ可能だ。

DUEL 10th EXPRESS

EXPRESS 3

最新デュエルアイテム特集!!

アニメ『5D's』の不動遊星が描かれた2つのデュエリストアイテムが登場!! 最新のアイテムでキミの切り札をガードするのだ!!

デュエリストカードハンディーファイル

持ち運びに便利なカードファイル。お気に入りのカードを入れよう。80枚収納できるぞ!!

カード
2008年10月18日発売
●メーカー／KONAMI ●ジャンル／ハンディーファイル
●価格／630円(税込)

美麗イラストが描かれたデュエルアイテムを装備せよ!!

デュエリストカードプロテクター

遊星に加え「ジャンク・ウォリアー」や「スターダスト」のイラストまで描かれた超豪華プロテクターだ！ このアイテムでカードを包み、シンクロ召喚を決めろッ!!

カード
2008年10月18日発売
●メーカー／KONAMI ●ジャンル／プロテクター
●価格／315円(税込)

最新アイテムで決闘が進化!!

公認店舗限定アイテム

限定商品や大会参加賞を手に入れるのだ!!

公認店舗に足を運ぶことで、激レアアイテムが手に入る!! さらにキャンペーン中に大会に参加すると、デュエルに便利なコインまでもらえちゃうぞ！ この夏は、とっておきの限定アイテムでデュエルするのだ!!

デュエリストカードプロテクター

遊星のライバル・ジャックの切り札カードである「レッド・デーモンズ・ドラゴン」が描かれたプロテクター。灼熱の炎をまとう巨大なドラゴンが、キミのカードを守護するぞ!!

カード
2008年8月下旬発売
●メーカー／KONAMI ●ジャンル／プロテクター
●価格／315円(税込)

特製コイン

「アルカナフォース」などのコイントス効果を発動した時に便利なデュエル用コイン。表面には「ロードランナー」が描かれているぞ。

無くなり次第配布終了!!

EXPRESS4

本誌同梱カード徹底解明!!

本誌で連載中のマンガ『GX』から、「トラゴエディア」がOCG化!! その恐るべき効果を使いこなし、デュエルに勝利するのだ!!

悲劇を巻き起こす最恐の悪魔…!!

凄まじい復讐の怨念に取りつかれた超巨大モンスターが「トラゴエディア」だ!! 戦闘ダメージを受けた時に手札から特殊召喚でき、さらに相手のモンスターを奪い取る強烈な効果でフィールドを制圧するぞッ!!

トラゴエディア

「トラゴエディア」の超絶効果を解読!!

ダメージを受けると特殊召喚!!

本来なら召喚には2体のリリースが必要なレベル10だが、このカードは戦闘ダメージを受けるだけで特殊召喚が可能!! 低レベルでわざと相手モンスターに攻撃する戦術も有効だ。

アストラルバリア

相性の良いカード

➡自分のモンスターを守りつつ、「トラゴエディア」を召喚できるぞ!!

EE3収録

相手モンスターを奪う!!

手札のモンスターを墓地に送ればそのモンスターと同じレベルの相手モンスターを奪える!! 墓地に送ることで効果を発揮するモンスターをコストに使えば、無駄のないコンボに。

ダーク・バースト

相性の良いカード

➡このカードで欲しいレベルの闇属性を手札に加えて効果発動だ!!

PTDN収録

手札の枚数分攻/守UP!!

自分の手札が多ければ多いほど攻撃力と守備力がUP!! 手札を貯めてから召喚すれば、一撃必殺の攻撃を繰り出せるぞ。ドローできるカードと組み合わせてコンボを狙おう!

メタモルポット

相性の良いカード

➡このカードで手札を5枚にすれば攻撃力・守備力はなんと3000!!

BE2収録

変幻自在にレベルを変える!!

自身のレベルを墓地のモンスターと同じにできる。召喚したいシンクロモンスターがいる時にレベルを調整すれば、便利な素材として活躍するぞ!! 速攻シンクロ召喚を目指せ!!

ダーク・リゾネーター

相性の良いカード

➡チューナーを召喚できれば一気に高レベルシンクロ召喚が可能!!

TDGS収録

トラゴエディア使用デッキ

闇の晩餐

デッキレシピ

カード名	収録パック	カード名	収録パック
トラゴエディア		死者蘇生	BE1
邪帝ガイウス	SD14	地割れ	BE1
ダーク・アームド・ドラゴン	PTDN	生還の宝札	BE1
ダーク・アームド・ドラゴン	PTDN	生還の宝札	BE1
X-セイバー パシウル	DT02	戦士の生還	BE2
X-セイバー パシウル	DT02	戦士の生還	BE2
クリッター	BE2	洗脳-ブレインコントロール	EE3
終末の騎士	PTDN	増援	BE2
終末の騎士	PTDN	増援	BE2
終末の騎士	PTDN	増援	BE2
戦士ラーズ	PTDN	ダーク・バースト	PTDN
戦士ラーズ	PTDN	大寒波	SD15
速攻の黒い忍者	EE2	D・D・R	SD14
速攻の黒い忍者	EE2	ハリケーン	BE1
ダーク・クルセイダー	PTDN	激流葬	BE1
ネクロ・ガードナー	TAEV	死のデッキ破壊ウイルス	SD12
ネクロ・ガードナー	TAEV	聖なるバリア -ミラーフォース-	BE2
不死武士	PTDN	**エクストラデッキ**	
不死武士	PTDN	ゴヨウ・ガーディアン	TDGS
アームズ・ホール	ADDR	X-セイバー ウェイン	DT02
アームズ・ホール	ADDR	X-セイバー ウルベルム	DT01
大嵐	BE2	氷結界の龍 ブリューナク	DT01
サイクロン	BE1	ギガンテック・ファイター	YSD3

闇属性+戦士族の攻撃的なデッキ!!

デッキサーチが簡単な戦士族と、強力な効果を持つ闇属性を組み合わせたデッキだ。「トラゴエディア」はトドメにもシンクロ素材にも使えるぞ!!

KEY CARD

不死武士

⬆条件がそろえば何度でも蘇る強力効果を持った戦士族。

ダーク・アームド・ドラゴン

⬆闇属性の数を調整してこのカードを特殊召喚するのだ!

BE1 ビギナーズエディション1収録／BE2 ビギナーズエディション2収録／EE2 エキスパートエディションボリューム2収録／EE3 エキスパートエディションボリューム3収録／TAEV タクティカル・エボリューション収録／PTDN ファントム・ダークネス収録／TDGS ザ・デュエリスト・ジェネシス収録／SD12 ストラクチャーデッキ-暗闇の呪縛-収録／SD14 ストラクチャーデッキ-帝王の降臨-収録／SD15 ストラクチャーデッキ-アンデットワールド-収録／YSD3 スターターデッキ2008収録／ADDR アカデミーデュエル・ディスクオシリスレッド同梱／DT01 デュエルターミナル第1弾「シンクロ覚醒!!」収録／DT02 デュエルターミナル第2弾「ワームの侵攻!!」収録

新禁止・制限カードリスト大攻略!

新禁止・制限リストは本誌15Pへ!

サーチできるモンスター

不死武士

PTDN収録

戦士ラーズ

PTDN収録

増援

BE2収録

レベル4以下の戦士族をデッキから手札に加えられる。

解除された「増援」を上手に使おう!

戦士族デッキの切り札とも言える「増援」の制限が解除されたことで、戦士族デッキはさらに強力になるぞ。「PTDN」にはレベル4以下の強力な戦士族が多数収録されているので「増援」でサーチすることでどんどんデッキが回転するのだ。最強の戦士族デッキを構築しよう!!

DUEL 10th EXPRESS

EXPRESS5

『VB11』同梱カードで勝利せよ!!

『VB11』に同梱された超強力な2枚のOCGカードを大公開!! どちらもデッキの主力となり得る効果を秘めた切り札カードだぞ!!

何度でも蘇る脅威の悪魔!!

カード効果によって破壊されることでフィールドに特殊召喚される。破壊される場所は手札でもデッキでもかまわないので、簡単に召喚できるのだッ!!

超魔神イド

⬆特殊召喚時に自分モンスターをすべて破壊してしまうが、簡単に特殊召喚できる上に攻撃力も高い強力な高レベルだ!!

相性の良いカード

BE1収録

激流葬

➡「イド」の召喚に合わせて発動すれば「イド」だけが蘇るぞ!!

CSOC収録

ブラック・ローズ・ドラゴン

➡「イド」が墓地に送られた時に召喚して相手フィールドを一掃!!

「超魔神イド」の超絶コンボ!!

相手フィールドのモンスターを奪え!!

「イド」がいる時は召喚は行えないが相手モンスターを奪えば戦力を増強できるぞ!

がら空きの相手に直接攻撃だ!!

薔薇の刻印 CSOC収録

⬆相手を巻き込んで破壊された「ブラック・ローズ」を使い発動!!

ブラック・ローズ・ドラゴン

除外して発動!!

超魔神イド

フィールドをすべて破壊!!

2枚のカードを同梱した

遊☆戯☆王5D'sOCG 公式カードカタログ

ザ・ヴァリュアブル・ブック11

2008年8月21日

堂々発売!!

定価900円(税込)

最新4ブースターに加えSDやDP、『DT』のカードも網羅!! OCGカードも同梱したすべての決闘者必見の書だッ!!

ほとんどの植物族をサーチ可能!!

守備力1500以下の植物族を手札に加えられる。発動条件も戦闘で破壊された時なので、裏側でセットしておけば簡単にクリアできるぞ。植物族デッキのカギとなるカードだ!!

EE2収録

ロードポイズン

➡植物族が墓地にいってもこのカードで完全蘇生できるのだッ!!

EXP収録

ローンファイア・ブロッサム

➡サーチした植物族をこのモンスターの効果発動コストに使おう!

相性の良いカード

バイオレット・ウィッチ

↑低レベルの植物族ならほとんどすべてのモンスターをサーチできる。自身はサーチできないのでサポートしてあげよう。

「バイオレット・ウィッチ」の超絶コンボ!!

植物族をリサイクル!!

「バイオレット・ウィッチ」でデッキからサーチしたモンスターは「増草剤」や「植物連鎖」を使うことで墓地から蘇るぞ!!

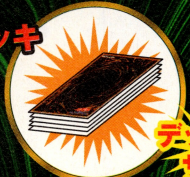

デッキからサーチ

デッキからサーチ

ギガント・セファロタス CSOC収録

墓地から特殊召喚

植物連鎖　増草剤

同梱カードの超絶効果を操れ!!

DUEL 10th EXPRESS

EXPRESS6

『DT』第3弾特大スクープ!!

ついに『DT』新シリーズの情報が明らかになった!! 第3弾となる『反撃のジャスティス!!』には強力な新カードが盛りだくさん!!

新カード満載の第3弾に注目!!

これまで登場してきたOCGカードの『DT』版に加え、オリジナル新カードを多数収録!! デュエルを楽しむだけでカードが手に入るぞ!!

新たなる決闘が始まる…!!

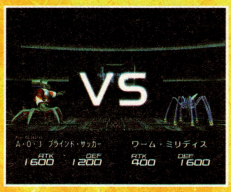

➡「A・O・J」vs「ワーム」の闘いもクライマックスに突入!!

遊戯王 5DS デュエルターミナル DUEL TERMINAL

反撃のジャスティス!!

カード

2008年10月上旬稼働開始

●メーカー／KONAMI ●ジャンル／対戦型カードゲーム
●価格／1プレイ100円(税込) ※1プレイで1枚カード払い

"ジェネクス"&"A・O・J"が大幅強化ッ!!

A・O・Jモンスター

光属性を打ち破る「ブラインド・サッカー」と最上級「A・O・J」の「サンダー・アーマー」が発進ッ!!

ジェネクスモンスター

ジェネクス・ヒートが登場!! 「コントローラー」を素材に召喚できる新たなシンクロモンスターもいるぞ!

新シリーズ「ナチュル」出現!!

自然を守る小さなファイター!!

第3弾からは、新たに「ナチュル」シリーズが登場!! 体は小さいがカードが発動されると強力な効果を発揮するぞ!

ナチュル・ビースト

シンクロモンスターも!!

⬆魔法の発動を何度もストップできる超強力な効果を秘めている!!

ナチュル・ナーブ

⬆2枚のカードを使うが魔法・罠をカウンターできる。

ナチュル・ビートル

⬆魔法を発動すれば攻撃力1800のアタッカーに!!

新シリーズを使った隠し要素も!?

「A・O・J」や「ジェネクス」と同様に「ナチュル」を使った隠し要素もあるらしいぞッ!!

←「ナチュル」デッキを使うとコンボリールが発生!! 果たしてその発生条件は!?

第3弾から『LE13』が使用可能に!!

VJ8月号で募集した「LE13」が、いよいよスキャンできるようになるぞ!!

魔轟神レイヴン

⬆レベルと攻撃力を上げる効果を持ったチューナー。

A・O・Jサイクロン・クリエイター

⬆「ニュートロン」でサーチ可能な機械族チューナー。

ジェネクス・ニュートロン

⬆攻撃力も高くチューナーをサーチできる効果を持つ。

DUEL 10th EXPRESS

EXPRESS7

『TF3』の最新システム解明!!

いよいよ発売日が迫ってきた最新デュエルソフト『TF3』のゲームシステムを公開！今からシステムを覚えて発売日に備えよう!!

メインメニュー

これがゲームを起動すると最初に現れる「TF3」のメインメニュー。それぞれできることが違うので、各メニューの役割を把握しよう。

ストーリーモード

本作のメインとなるデュエル・アカデミアでの物語が楽しめるぞ！

フリーデュエル

十代や万丈目たちといつでもデュエルできるデュエルモードだ。

フリーミニゲーム

作中に登場するミニゲームが遊べる。最初は選択できないので注意。

デッキメニュー

ストーリーモードで手に入れたカードで自分のデッキを構築できる。

データベース

手に入れたカードのリストやデュエリストデータが確認できるぞ！

通信モード

友達と通信してデュエルをしたりカードのトレードができるぞ。

データセーブ

デッキを変更したりデュエルをした結果をセーブできるぞ。

オプション

デュエル中の設定などを変更できる。キミの好みで変更しよう。

デュエルをすると信頼度UP!!

パートナーとの生活が始まったらまずはデュエルだ!! デュエルに勝利することでパートナーとの信頼度が高まり、ストーリーが進んでいくぞ!!

キャラの顔にハートが浮き上がると信頼度UP。

パートナーとの絆をつなぐ「ストーリーモード」!!

ストーリーモードではパートナーとの信頼を深めることが第一の目的となる。まずは7人のデュエリストの中からパートナーを選び、アカデミアの世界へと突入するのだッ!!

↑アカデミアのいっかくにある校長室から物語は始まる。鮫島校長の話を良く聞いて、ゲームの目的を理解しておこう。

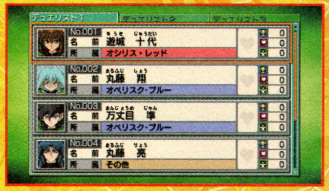

↑最初に選べるデュエリストは7人。十代や万丈目など『GX』ではおなじみとなったメンバーがパートナーになるぞ！

白熱デュエルがいつでも楽しめる!!

最初は対戦可能なキャラの数も少ないが、物語が進むにつれて一気に増える。憧れのデュエリストを出現させてデュエルを楽しめ!!

全力でいくぜ！
俺とオマエ、どっちかが消し飛ぶまで！

「フリーデュエル」にはどんどんキャラが追加!!

ストーリーモードを進めていろんなデュエリストとデュエルすることで、フリーデュエルで対戦可能なキャラクターがどんどん増加!! フリーデュエルで得たDPはストーリーモードでパックの購入などに使えるぞ。

キャラクターが増加!!

「デッキメニュー」でオリジナルデッキ構築!!

今作でもデッキメニューは超充実!! 五十音順やカードの種類別に並べ替えられるので目的のカードが簡単に見つかるぞ。さらに効果別にカードを検索する機能もあるのでどんどん活用して強力デッキを構築せよ!!

⬅➡大量のカードから1枚のカードを探すのは大変。豊富な検索&並び替え機能を上手く使って、素早くデッキを構築していこう!

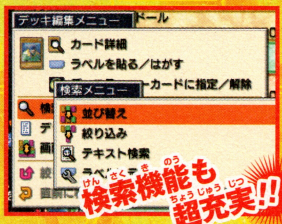

検索機能も超充実!!

ディスティニーカードについて…

必殺のカードを設定できる!!

キミのデッキの中からとっておきの1枚をディスティニーカードに設定すると、デュエルでピンチになった時にドローしやすくなるのだ!!

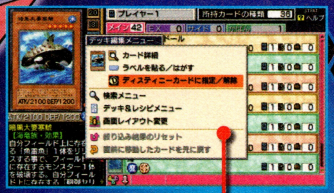

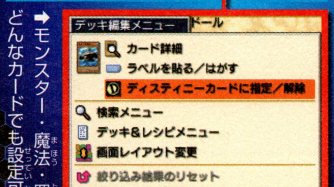

➡モンスター・魔法・罠と、どんなカードでも設定可能。

遊戯王 デュエルモンスターズ TAG FORCE タッグフォース 3

ゲーム 2008年9月25日発売

●プレイステーション・ポータブル ●メーカー／KONAMI
●ジャンル／対戦型カードゲーム ●価格／5250円(税込)

『TF3』序盤の攻略ポイントを紹介!!

MAPに落ちているカードを拾おう!!

アカデミア島内にはいたるところにカードが落ちていてキミの戦力とすることができるぞ！ 中には強力なモンスターが落ちていることもあるので、まずは島内を巡ってカードを手に入れてみよう!!

カードGET!!

⬇戦士族を強化する装備魔法「竜魂の力」をGET!! さっそくデッキに組み込んでデュエルしよう！

⬆ゲームスタート時にいる自分の部屋にも数枚のカードが落ちている。カードがそろわない序盤では、貴重な戦力となるぞ！

レッド所属の生徒と戦おう!!

序盤の対戦相手には赤い制服に身を包んだレッド寮の生徒を選ぼう。実力的にもアカデミア内では低い方なので、未完成のデッキでも十分対抗できるぞ。まずは勝利を重ねてDPを稼ぐのだ!!

⬇レッド寮の生徒はレッド寮前だけではなく、島内のいろんな場所にいる。相性の良い対戦相手を探し出して、積極的にデュエルを申し込もう!!

⬆タッグデュエルにすればパートナーのデッキも活用できるので有利だぞ。

ドローパンで信頼度大幅UP!!

パートナーとの信頼度を高める手段はデュエルだけではない。購買で買えるドローパンをあげると、一気に信頼度が増えることも!! ただし嫌いなパンをあげてしまうと、信頼度が下がるので注意。

タイミング良く止めてパートナーの好きなパンを!!

⬇好きなパンをあげると信頼度大幅UP!! パンの種類によって上がり方が違うので大好きなパンを狙おう。

➡パンの種類はどんどん変わっていくが、変化の仕方は一定なのでタイミングを見はからって○を押せ!!

『TF3』『TF』との連動で出現する隠し要素を大公開!!

前作『TF2』と『TF3』との連動で出現する強力カードや隠しシナリオの存在はお伝えしたが、シリーズ第1弾の『TF』とのUMD連動でも豪華特典が手に入るのだ!!

ゲーム

絶賛発売中

●プレイステーション・ポータブル　●メーカー／KONAMI
●ジャンル／対戦型カードゲーム　●価格／5229円(税込)

3枚の超強力カードがいきなり手に入る!!

連動するだけで〝神〟のカードを含む3枚のカードが!! 2体の大型モンスターはもちろんのこと、「神の宣告」は序盤から役に立つカウンター罠なので、ぜひとも手に入れたい。

子供時代のレイがパートナーに!!

『TF3』と『TF2』との連動でもブルー寮に所属するレイとの隠しシナリオが楽しめたが、『TF』との連動ではファンには懐かしい子供時代&男装時代のレイとパートナーになれるのだ!!

他にも特典がいっぱい!!

さらに三沢との隠しシナリオに加え、強力カードが手に入るレアパックが出現したりと他にも特典は盛りだくさんだぞッ!!

DUEL 10th EXPRESS

EXPRESS8

超特大データがDL可能!!

世界大会公認ソフトである『WCS2008』をDLデータでパワーアップせよ!! 毎日変わるDLカードやDイメージ・詰めデュエルに加え、禁止・制限リストも手に入れろ!!

『WCS2008』DL情報

今回はいつもの3大DLデータに加え、9月1日からの新禁止・制限カードリストがDL可能!! さっそく最新データをDLしよう!!

YU-GI-OH! 遊戯王 デュエルモンスターズ WORLD CHAMPIONSHIP 2008

新禁止・制限カードリストがDLできる!!

新禁止・制限リストは本誌15Pへ!

さっそく設定画面でDLした新リストに切り替えよう! 「増援」や「光と闇の竜」、「魔導戦士ブレイカー」といった制限が解除されたカードをデッキに投入できるぞ!

禁止・制限リストの切り替え
- 世界大会リスト
- 2008年3月リスト
- 2008年9月リスト
- 2007年9月リスト
- 制限・準制限→禁止
- 禁止カード+1リスト

新禁止・制限リストに!!

←超絶効果を持ったモンスターが使用可能になることで、デッキ構築がさらに面白くなるぞ!!

DLしたらさっそく切り替えよう!

←WIFIを使うことで公式サイトでDL可能。

ゲーム

絶賛発売中

●機種／ニンテンドーDS ●メーカー／KONAMI
●ジャンル／対戦型カードゲーム ●価格／5229円(税込)

Dイメージ アモン・ガラム

今回は「雲魔物」を操るアモンとの対戦が可能になるぞ!

詰めデュエル

戦士族が大量に登場する詰めデュエル。難関に立ち向かえ!!

ダウンロードスケジュール

9月16日	紫炎の老中 エニシ	9月1日	激流葬
9月17日	アステカの石像	9月2日	ウィジャ盤
9月18日	再生ミイラ	9月3日	死のメッセージ「E」
9月19日	カース・オブ・ヴァンパイア	9月4日	死のメッセージ「A」
9月20日	デス・ラクーダ	9月5日	死のメッセージ「T」
9月21日	ヴァンパイア・ロード	9月6日	死のメッセージ「H」
9月22日	龍骨鬼	9月7日	賢者ケイローン
9月23日	月風魔	9月8日	古代の機械巨竜
9月24日	古代の機械巨人	9月9日	キックバック
9月25日	究極恐獣	9月10日	トラップ・ジャマー
9月26日	セイバーザウルス	9月11日	畳返し
9月27日	ハイパーハンマーヘッド	9月12日	ハイドロゲドン
9月28日	ディノインフィニティ	9月13日	メカ・ハンター
9月29日	超伝導恐獣	9月14日	六武衆の師範
9月30日	魔力終了宣告	9月15日	ご隠居の猛毒薬

カードDL

「六武衆」の切り札である「師範」や、勝利効果を持つ「ウィジャ盤」が手に入るぞ!!

DUEL 10th EXPRESS EXPRESS9

注目カードPick Up

死のデッキ破壊ウイルス

⬆相手の戦力を一瞬にして破壊する罠カード。ここぞという時に発動させよう。

⬇守備力1200以下のアンデット族をデッキから手札に加えられる強力モンスター。

ゴブリンゾンビ

『ONLINE』新DP登場!!

『ONLINE』でデュエルをするために必要なDPに新商品が登場!! 使用すれば40枚のカードが入った強力デッキが手に入るぞ!

悪魔の力を増す超絶パワーデッキ!!

「ジャイアント・オーク」や「ニュードリア」といった悪魔族に「デッキ破壊ウイルス」が加わった暗黒デッキ! さらに直接ダメージを与える「エクトプラズマー」も収録しているぞ!

ゲーム

絶賛稼働中

- 対応OS／WIN2000／XP／Vista
- メーカー／KONAMI
- 価格／1デュエルパス300円(税込)
- URL／www.yugioh-online.net

ABSOLUTE DARKNESSデッキレシピ

カード名	カード名	カード名
月の書	闇の住人 シャドウキラー	疫病狼
闇の護封剣	サイバーデーモン	ゴブリンゾンビ
死のデッキ破壊ウイルス	増幅する悪意	キラー・トマト
魔のデッキ破壊ウイルス	増幅する悪意	闇の仮面
魔法の筒	悪夢再び	魂を削る死霊
自業自得	シールドクラッシュ	ジャイアント・オーク
邪悪なるバリア ーダーク・フォースー	悪夢の鉄檻	ジャイアント・オーク
ディメンション・ウォール	悪夢の鉄檻	ステルスバード
停戦協定	巨大化	怨念のキラードール
棺桶売り	エクトプラズマー	怨念のキラードール
追い剥ぎゾンビ	エクトプラズマー	ニュードリア
セメタリー・ボム	貪欲な壺	ダークジェロイド
ー	冥界流傀儡術	カオス・ネクロマン
ー	生者の書ー禁断の呪術ー	エレメント・デビル

2008年8月24日(日)18:00〜 WORLD CHAMPIONSHIP SUMMER 決勝開催!!

ついに今夏の最強デュエリストが決まる世界大会決勝戦が開催!! 『ONLINE』上なら誰でも観戦できるので世界最高峰の闘いをその目に焼きつけろ!!

⬅決勝戦はメインメニューから簡単に観戦可能。世紀の一戦を見逃すな!!

DUEL 10th EXPRESS

EXPRESS10

YU-GI-OH! 遊☆戯☆王V

栄冠は誰の手に!?

なにぃ〜!? 流星のくせに生意気なぁ〜!! 「牛尾編」はまだか!?

キング・ジャアク

フッ、「ジャック編」の発売が先に決まっているだろう!!

ジャンボ牛尾

これまでに登場した遊星のカードに加えて、「アームズ・エイド」や「マッシブ・ウォリアー」なんかの新カードも収録しているのでしゅ!!

デュエ・ルア

ついに『5D's』初のDP「遊星編」が出るぜ!! 遊星の使うカッコイイカードが満載だ!!

ババーン

アニメキャラの人気はともかくカリスマの人気は私がトップだ!!

本誌18Pで開催してるアンケートの結果で勝負するでゴワス!!

ドーン

「鷹栖編」の発売の方が先なんじゃないのでしゅか〜!?

な、なんだとぉ〜!!!!

人気がないキャラのカリスマは大変でしゅね!!

なーにが「牛尾編」「ジャック編」だ! どっちもOCGになったカードが少なすぎよ!! 人気がないキャラのDPなんて出ないよ!!

不動遊星のOCGカード…26枚
牛尾哲のOCGカード…8枚
ジャック・アトラスのOCGカード…14枚

アンケートで勝負だ!!

DA VS 5CS

デュエルで勝負しろよ……

その勝負、待った!!

人気ならDAも負けてないぜ!!

最近めっきり影が薄くなったからね……

我々の誰かが1位を取ったら、遊☆戯☆王Vを返してもらうの〜ね!!

へっへっへ…

当然、主人公でDPも出てるボクが1位に違いない…

遊☆戯☆王OCGに関するお問い合わせは…

遊戯王OCG事務局

ナビダイアル 0570-001-573 平日…11時〜19時 土・日・祝日…10時〜18時

公式HP：http://www.yugioh-card.com/